التغليف و أمبير ؛ توصيل

□□□□□□□ □□□□□□: □□□□□□□ □□□□□□□ □□□□ □□□□□□□□□□ □□□□□ □□□□□□□ □□□□□ □□□□□□ □□□□□□□□□□ □□□□□

□□□□□□□ □□□□□□: 5-15 □□□□□□ □□□□□□□ □□□ □□□□□□ □□□□ □ □□□ □□□□

□□□□□□□□

1. النوع: مقذوف الألومنيوم السيطرة العلبة الإلكترونية
2. نموذج رقم: AK-C-B68
3.Size: 24 (H) 67 (W) 110 (L) ملم
4. موك: 1 قطعة

## مقدمة من الألومنيوم مقذوف العلبة مربع دييكاست

يستخدم دييكاست العلبة مربع الألومنيوم مقذوف باعتباره الأنود ، وضعت في المنحل بالكهرباء، شكلت بشكل مصطنع العلبة وجود فيلم أكسيد الألومنيوم واقية على السطح.

## مقذوف الألومنيوم مربع العلبة دييكاست الميزات

1. لديه مقاومة قوية للتآكل ، التجوية ، التآكل.

2. يمكن تشكيلها على سطح مجموعة متنوعة من الألوان ، لتحقيق أقصى قدر من الاحتياجات الخاصة بك.

3. لديك صلابة قوية ، يمكن أن تكون محمية بشكل جيد الالكترونيات الخاصة بك.

## العلبة الألومنيوم مقذوف

| | |
|---|---|
| نوع | □□□□□□□ □□□□□□□□□□□ □□□□□ □□□□ □□□□□□-□ |
| علامة تجارية | SZOMK |
| مواد | الألومنيوم |
| نموذج رقم: | AK-C-B68 |
| Size46 | 24 (H) * 67 (W) * 100 (□□) |
| اللون | فضي وألوان مختلفة يمكن تخصيصها |
| مخصص موك | 1 قطعة |
| حماية المستوى | IP54 |
| المهلة | 7-15 أيام بعد الحصول على الدفع |
| التعبئة العادية | تغليف الكرتون والبلاستيك والشريط |

## صورة من التفصيل العلبة الألومنيوم مقذوف

SZOMK

Customizable
cutout, sticker
silkscreen, color

Weight: 89g
Model No.AK-C-B68

Size: 0.94*2.64*4.33 inch
24*67*110 mm

SZOMK

# SZOMK

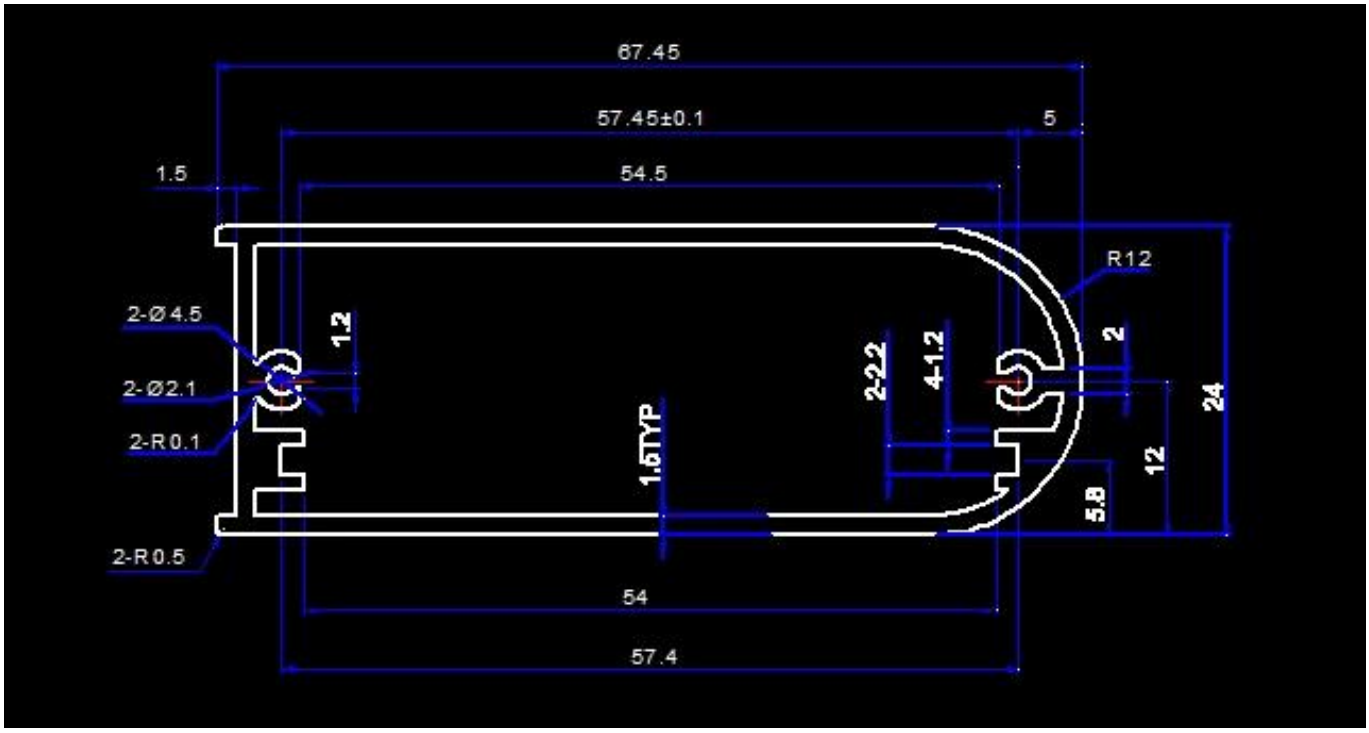


## الشهادات

Certificated iso,quality assurance
Certificated FCC &CE

## أي أسئلة، رجاء اتصل لنا!

T/T, WESTERN UNION, MONEY GRAM AND PAYPAL ACCPETED.

Skype: 13691908477

Tel: 86-13691908477

Email: felix@chinaenclosure.com

Contact Us