Technische Daten

1. Modell: Aluminiumbeschichtung Fall
2. Modellnummer AK-C-A2
3, Größe: 41x147xfree (mm) 1,61 "x5.79" von XFree
4.MOQ: 20PCS

Aluminium-Pulverbeschichtung Briefing

Bei Aluminiumpulverbeschichtung als Anode verwendet wird, wird in dem Elektrolyten angeordnet ist, die Bildung von künstlichen Auf der Oberfläche des Gehäuses mit einer schützenden Aluminiumoxidfilm.

Aluminiumfarbe bei Materialeigenschaften:

1. Verschleißfestigkeit, Witterungsbeständigkeit, Korrosionsbeständigkeit, hohe Widerstandsfähigkeit.

2. kann auf der Oberfläche einer Vielzahl von Farben gebildet werden, erfüllen Ihre Anforderungen.

3. Es gibt eine starke Härte, kann sehr gut auf Ihre elektronische Produkte zu schützen.

Aluminium-Beschichtung Gehäuse

Art	Aluminium-Beschichtung Gehäuse
Karten	SZOMK
Material	Aluminium
Modell	AK-C-A2
Größe	41x147xfree (mm) 1,61 "x5.79" von XFree
Farbe	Silber
Seit MOQ	20
Schutzniveau	IP54
Lieferzeit	GET 5-15 Tage nach Zahlungseingang
Allgemeine Verpackungs	Karton

Aluminium-Pulverlacke unter Umständen detailliertes Bild

SZOMK

SZOMK

SZOMK

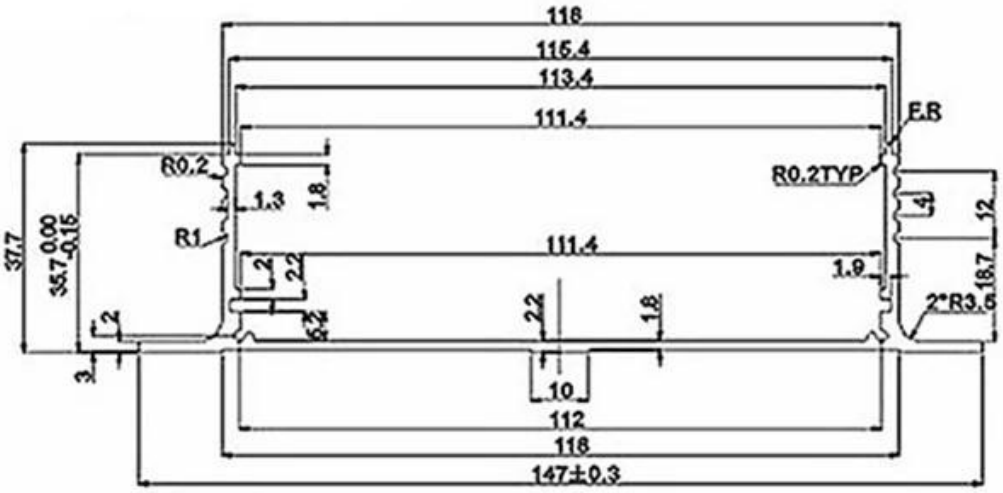
118
115.4
113.4
111.4
E.B
R0.2
R0.2TYP
1.3
1.8
4
12
37.7
35.7 0.00 -0.15
R1
111.4
1.9
18.7
2
2.2
2*R3.5
2
6.2
2.2
1.8
3
10
112
118
147±0.3

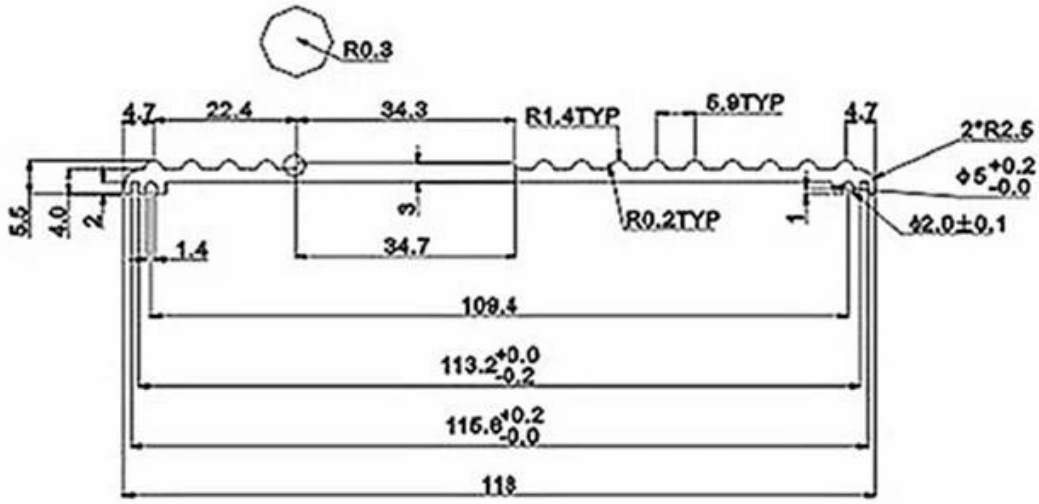
R0.3
4.7
22.4
34.3
R1.4TYP
5.9TYP
4.7
2*R2.5
Φ5 +0.2 -0.0
5.5
4.0
2
3
R0.2TYP
1
Φ2.0±0.1
1.4
34.7
109.4
113.2 +0.0 -0.2
115.6 +0.2 -0.0
118

Email amber@szomk.com.cn

skype szomk-001

Tel 86-755-83222882
86-15012837543

Add 628Room,505 Building ,Shangbu industry, Hangtian road ,Futian district ,Shenzhen, China,518031

QQ 2504276569