Populärer elektrischer Schalter des Plastikgehäuses führte Leuchtkasten für PWB AK-58 184 * 16 * 18mm

China Driver Power Enclosure Show:

SZOMK

Customizable
Cutout,sticker

Weight: 41g

Size: 184*46*18 mm

Model No. AK-58

7.24*1.81*0.70 inch

SZOMK

Customizable
Cutout,sticker

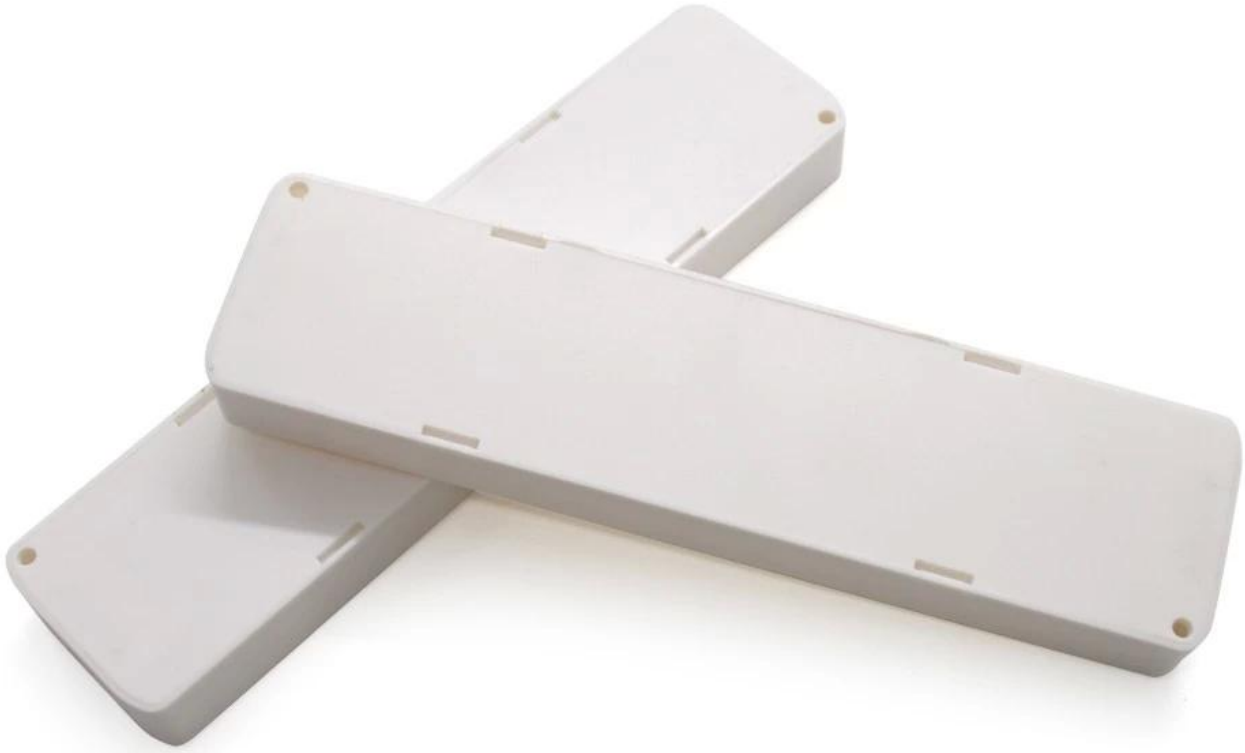

Weight: 41g

Size: 184*46*18 mm

Model No. AK-58

7.24*1.81*0.70 inch

Art	LED liefern Gehege
Modell Nein	AK-58
Gewicht	41g
Farbe	Weiß &Ampere; Brauch andere Farbe
Größe	184X46X18mm

Wir freuen uns, Ihnen anbieten zu können:

1.Drilling.punching, etc.Welcome kundengebundene Zeichnungen.

2. bohren, siebdruck, lasergravur, aufkleber und so weiter.

3. Kurze lieferzeit, normalerweise 3-5 tage nach zahlung (entsprechend der anzahl)

4. Für eine zeitnahe antwort auf ihre anfrage.

Anwendungen:

Es ist weit verbreitet in der Elektronik, Instrumentierung, Automatisierung, Stromversorgungseinheiten, Studentenprojekten, Verstärkern, Geräten für das Gesundheitswesen, Test- und Messgeräten, Industriesteuerungen, Peripheriegeräten und Schnittstellen, dem Schaltkasten.

ABS Kunststoffgehäuse Verpackung:

Industrielle Verpackung 1.enclosure durch Polybeutel.

2. Dann durch export standard karton.

3. als custome Anfrage

Outlet LED-Gehäuse Lieferung:

Standard Stock Produkt	1-3 Arbeiten Tage
Brauch Produkt im Stock	3-10 Arbeiten Tage
Brauch Produkt aus von Stock	10-30 Arbeiten Tage

Spitze:

Willkommen bei uns für weitere details und zitate eletrical box. Ihre Anfrage wird innerhalb von 24 Stunden bearbeitet!

T/T, WESTERN UNION, MONEY GRAM AND PAYPAL ACCPETED.

Skype: 13691908154

Tel: +86 13691908154

E-mail: galaxie@szomk.net

Contact Us