Verpackung & Lieferung

Verpackungsinformationen:	Karton- und Kunststoffschaum- und Klebebandverpackung aus druckgegossenem Aluminiumgehäuse
Lieferung Detail:	5-15 Werktage, unterschiedliche Lieferfrist der unterschiedlichen Quantität

Spezifikationen

1.Type: elektronisches verdrängtes Aluminiumsteuergehäuse
2. Modellnummer: AK-C-B71
3. Größe: 25 (H) 54 (B) 110 L) mm
4. MOQ: 1 stück

Einführung des Druckgussgehäuses aus stranggepresstem Aluminium

Der Druckguss des stranggepressten Aluminiumkastens wird als Anode verwendet und in Elektrolyt gelegt.künstlich geformt die Gehäuse mit einem schützenden Aluminiumoxidfilm auf der Oberfläche.

Druckguss-Merkmale des stranggepressten Aluminiumgehäuses

1. Hat eine starke Beständigkeit gegen Abrieb, Witterungseinflüsse, Korrosion.

2. Kann auf der Oberfläche einer Vielzahl von Farben gebildet werden, um die Anpassung an Ihre Anforderungen zu maximieren.

3. Haben Sie eine starke Härte, kann Ihre Elektronik gut geschützt werden.

Gehäuse aus stranggepresstem Aluminium

Art	Gehäuse aus stranggepresstem Aluminium der Serie B-Normal
Marke	SZOMK
Material	Aluminium
Modell Nr.	AK-C-B71
Größe46	25 (H) * 54 (B) * 110 (mm)
Farbe	silbrige und verschiedene Farben können besonders angefertigt werden
Kundenspezifische MOQ	1 Stück
Ebene schützen	IP54
Vorlaufzeit	7-15 tage nach erhalten zahlung
Normale verpackung	Karton und kunststoff schaum und band verpackung

Detailabbildung des verdrängten Aluminiumgehäuses

SZOMK

SZOMK

SZOMK

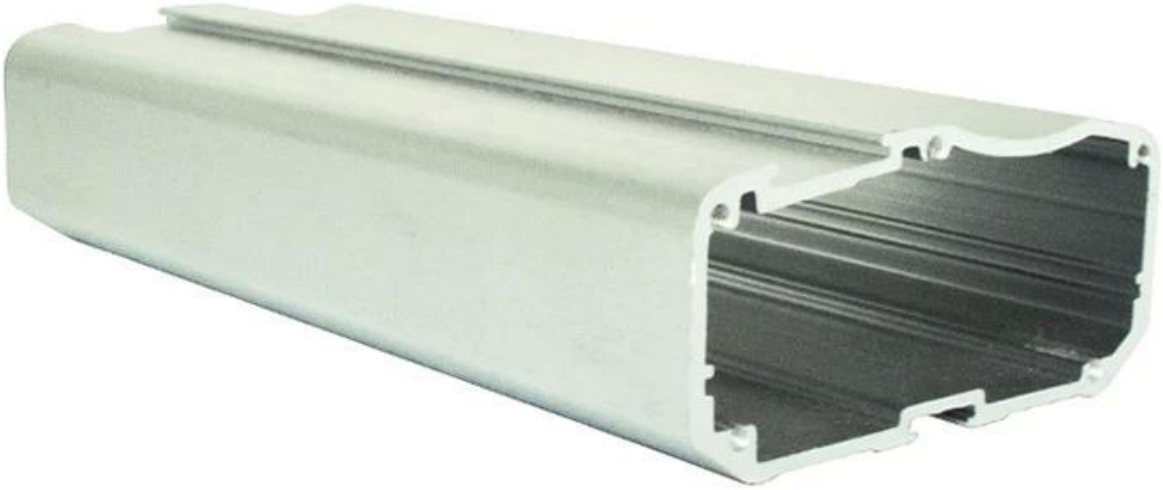

Zertifizierungen

Certificated iso,quality assurance
Certificated FCC &CE

IRGENDEIN FRAGEN, BITTE KONTAKT UNS!