Szomk heißer Verkauf wasserdichtes Kunststoffgehäuse für Leiterplattenanschluss AK-H-77 126 * 80 * 20 mm

Smart Bee Monitor

DIGITALES RÖNTGENGERÄT

Geeignet für industrielle Messgeräte, Transceiver, Controller, medizinische Geräte

ULTRASCHALL-DICKENMESSGERÄT

Strahlungsmonitor

KABELLOSER TEMPERATURMELDER

NETZMESSGERÄT

SYNCHRONISIERTER ROHRLEITUNGSMESSGERÄT

GPS-EINHEIT MIT SPURAUFZEICHNUNG

AUTOMATISCHES VIDEO-TIMING-TRACKING-SYSTEM

ATEM-SENSOR FÜR BABYS

Diese Art Gehäuse ist IP65 wasserdicht und hat ein neues Design. Es könnte für Smart Bee Hive Scale Enclosure verwendet werden. Einfach zu bedienen. Bee Hive-Monitorgehäuse

Vorteile des SZOMK-Gehäuses

1. Es hat eine starke Korrosionsbeständigkeit, Witterungsbeständigkeit und Korrosionsbeständigkeit.
2. Die Oberfläche kann in einer Vielzahl von Farben gestaltet werden, um Ihren Bedürfnissen

maximal gerecht zu werden.
3. Haben Sie eine gute, starke Zähigkeit, um Ihre Elektronik zu retten.

Was können wir für dich tun
1Bohren, Stanzen und so weiter. Willkommen bei Graphics on Demand.
2 Pulverfarbe, Pinsel, Polieren, Siebdruck, Lasergravur, Poster, Gravur, Acrylharzplatte.
3 kurze Lieferzeit, in der Regel nach 3-5 Tagen nach Zahlungseingang (je nach Anzahl)
4 Tipps für Ihre Anfrage

Produktspezifikation

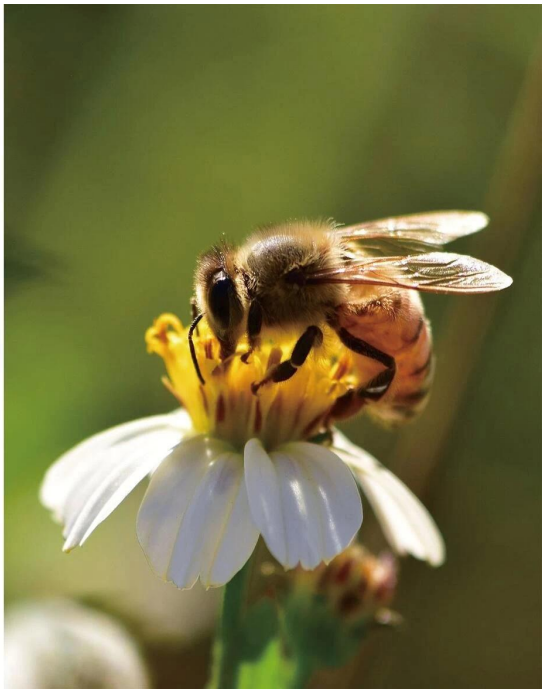

SZOMK

126*80*20 mm

63g

AK-H-77

Maßgeschneiderte Dienstleistungen

Silkscreen
Plate
Sticker
We can do customize
Cutout
Silicone Seals
Color