Packaging & amp; Lieferung

Verpackung Detail: Karton und Schaumstoff und Klebeband Verpackung OEM-Gehäuse aus Aluminium
Anlieferungs-Detail:5-15 Tage nach erhalten Zahlung OEM-Gehäuse aus Aluminium

Technische Daten

1.Type: OEM-Gehäuse aus Aluminium
2.Model Nr AK-C-B14
3.Size: 32x32xfree (mm) 1,26 "x1.26" xfree
4.MOQ: 20pcs

## Einführung OEM Gehäuse aus Aluminium

Die OEM-Gehäuse aus Aluminium als Anode, im Elektrolyt platziert verwendet, künstlich gebildete Gehäuse mit einer schützenden Aluminiumoxidschicht auf der Oberfläche.

## OEM Gehäuse Aluminium-Material Eigenschaften:

1. Hat eine starke Widerstandsfähigkeit gegen Abrieb, Verwitterung, Korrosion.

2. Kann auf der Oberfläche einer Vielzahl von Farben gebildet werden, zu maximieren Ihren Anforderungen passen.

3. Haben Sie eine starke Härte, kann auch geschützt werden Ihre Elektronik.

# OEM Gehäuse Aluminium-

| | |
|---|---|
| Art | OEM Gehäuse Aluminium- |
| Marke | SZOMK |
| Material | Aluminium |
| Model No. | AK-C-B14 |
| Größe | 32x32xfree (mm) 1,26 "x1.26" xfree |
| Farbe | silbrig |
| Passen MOQ | 20 Stück |
| Schutzebene | IP54 |
| Vorlaufzeit | 5-15 Tage nach Zahlung |
| Normale Verpackung | Karton |

# Detailbilder von OEM Gehäuse aus Aluminium

SZOMK

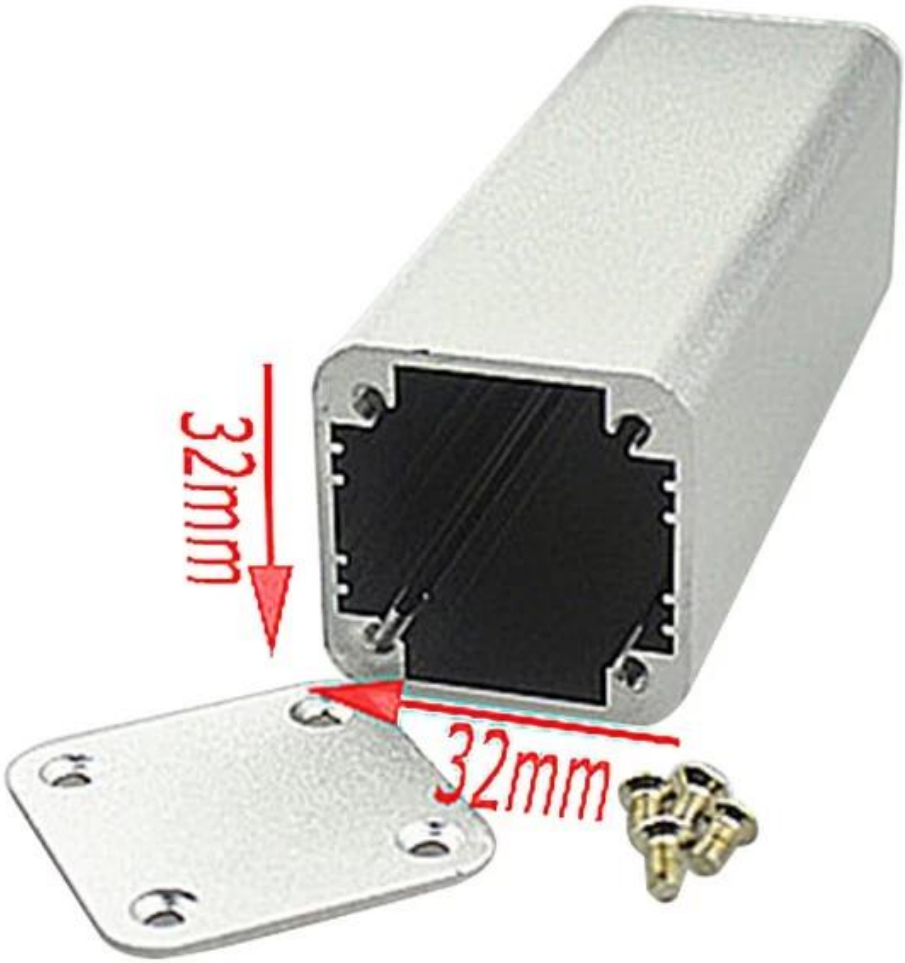

SZOMK

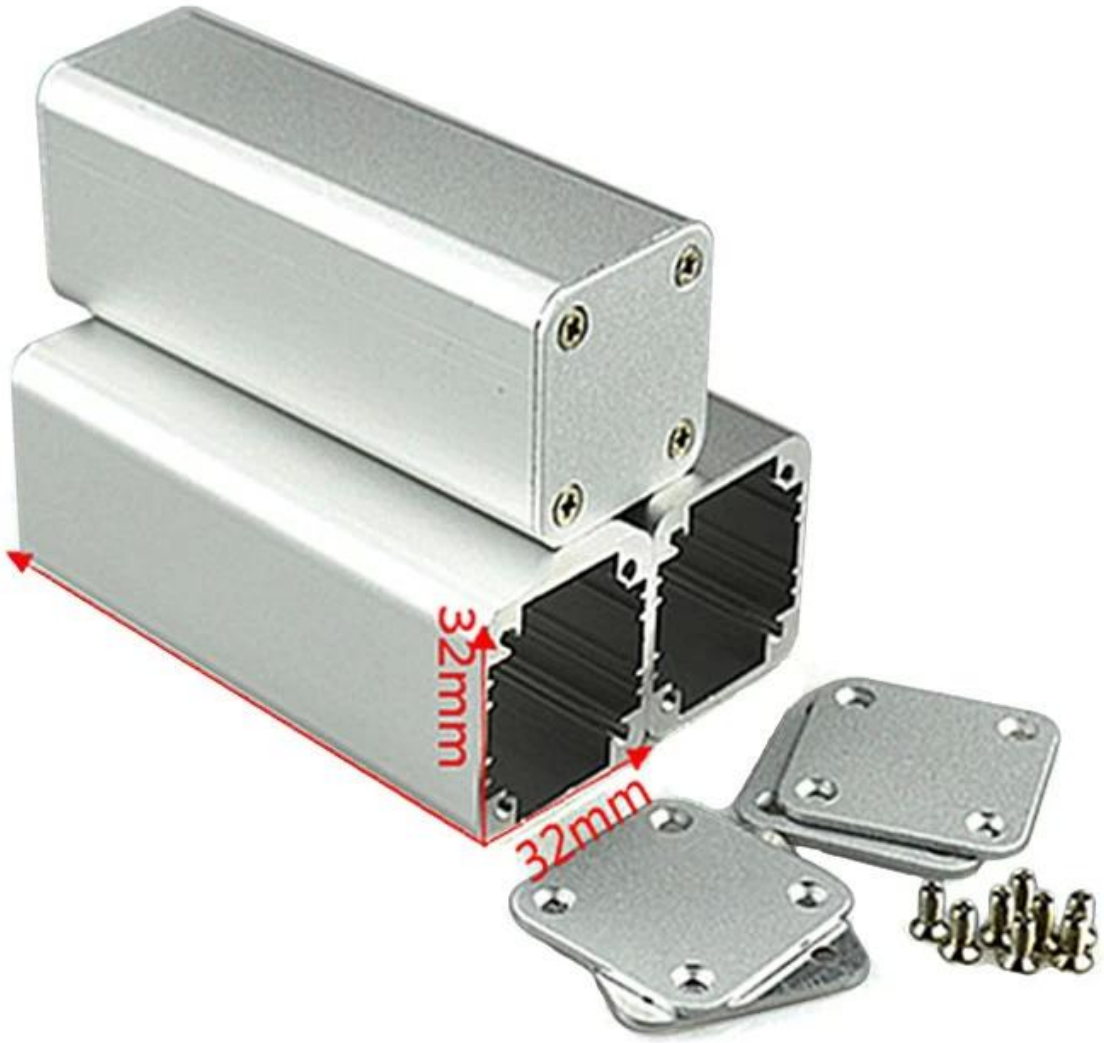

SZOMK

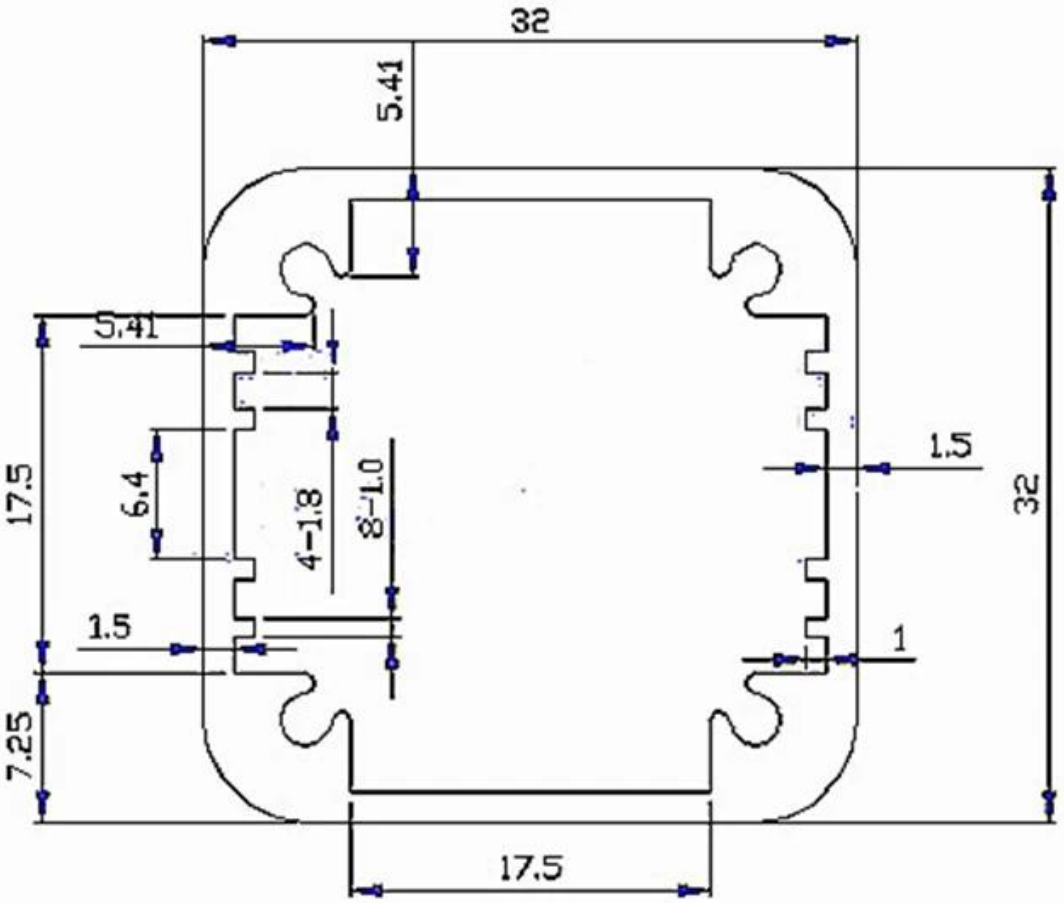

Email amber@szomk.com.cn

skype szomk-001

Tel 86-755-83222882
86-15012837543

Add 628Room,505 Building ,Shangbu industry, Hangtian road ,Futian district ,Shenzhen, China,518031

QQ 2504276569