Wir freuen uns, für Sie:

1 Bohren, Stanzen, etc. Willkommen auf Zeichnungen benutzerdefinierte bieten.
2 Silkscreen, Laser-Carve, Sticker, etc.
3 Kurze Durchlaufzeiten, in der Regel 3-5 Tage nach Zahlungseingang (je nach Menge)
4 Sofortige Antwort für Ihre Anfrage

Anwendungen:

Es ist weit verbreitet in elektronischen, Instrumentierung, Automatisierung, Kommunikation, Netzteile, Studentenprojekte, Verstärker, Medical und Wellness-Geräte, Messtechnik, industrielle Steuerungen, Peripheriegeräten und Schnittstellen verwendet, Schaltkästen.

Warme Aufforderung:

Willkommen bei uns für weitere Informationen und Angebote zum Elektrokasten in Verbindung treten, Ihre Anfrage sicherlich bekommen prompte Antwort in 24 Stunden!

Sind hier mehr Abbildungen für elektrische Eingabefeld:

SZOMK

SZOMK

SZOMK

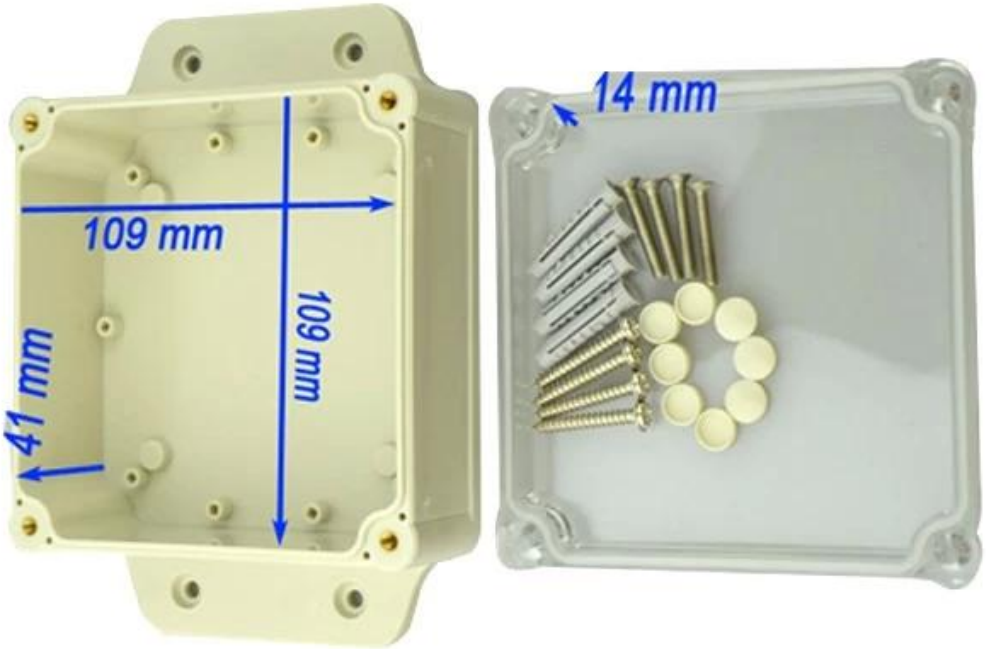

SZOMK

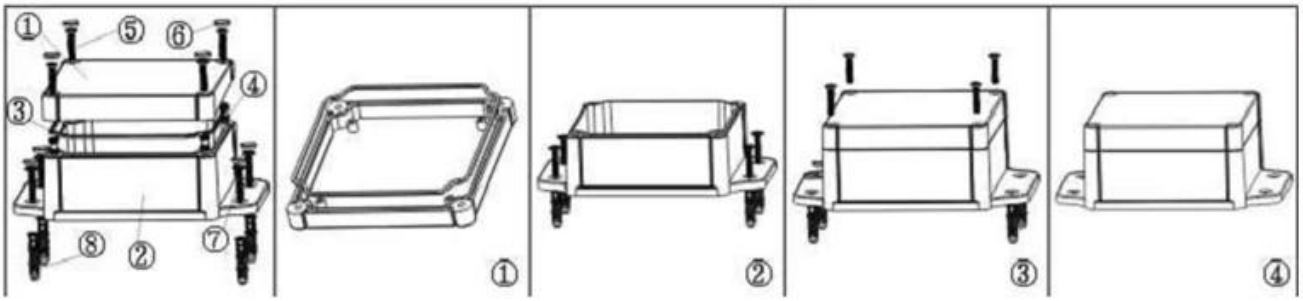

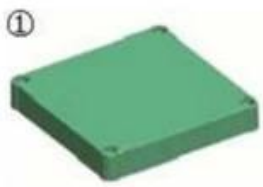

Epitheca (1PCS)
Material:PC
Color:Transparent

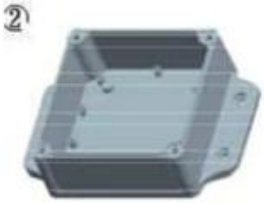

Hypotheca (1PCS)
Material:ABS
Color:Light Grey(FS20412)

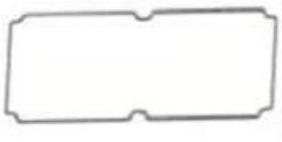

Gasket (1PCS)
Material:Rubber
Size:113*113*1.8 mm

Copper Nut(6PCS)
Material:Copper
Standard:M4*10
Color:Copper

Grub Screw(6PCS)
Material:Stainless Steel
Standard:M4*25

Screw Lid(6PCS)
Material:ABS
Color:Light Grey(FS20412)

Self-Tapping Screw(4PCS)
Material:Iron
Standard:M4*30

Wall Nail(4PCS)
Material:PP
Color:Light Grey(CM906)

SZOMK

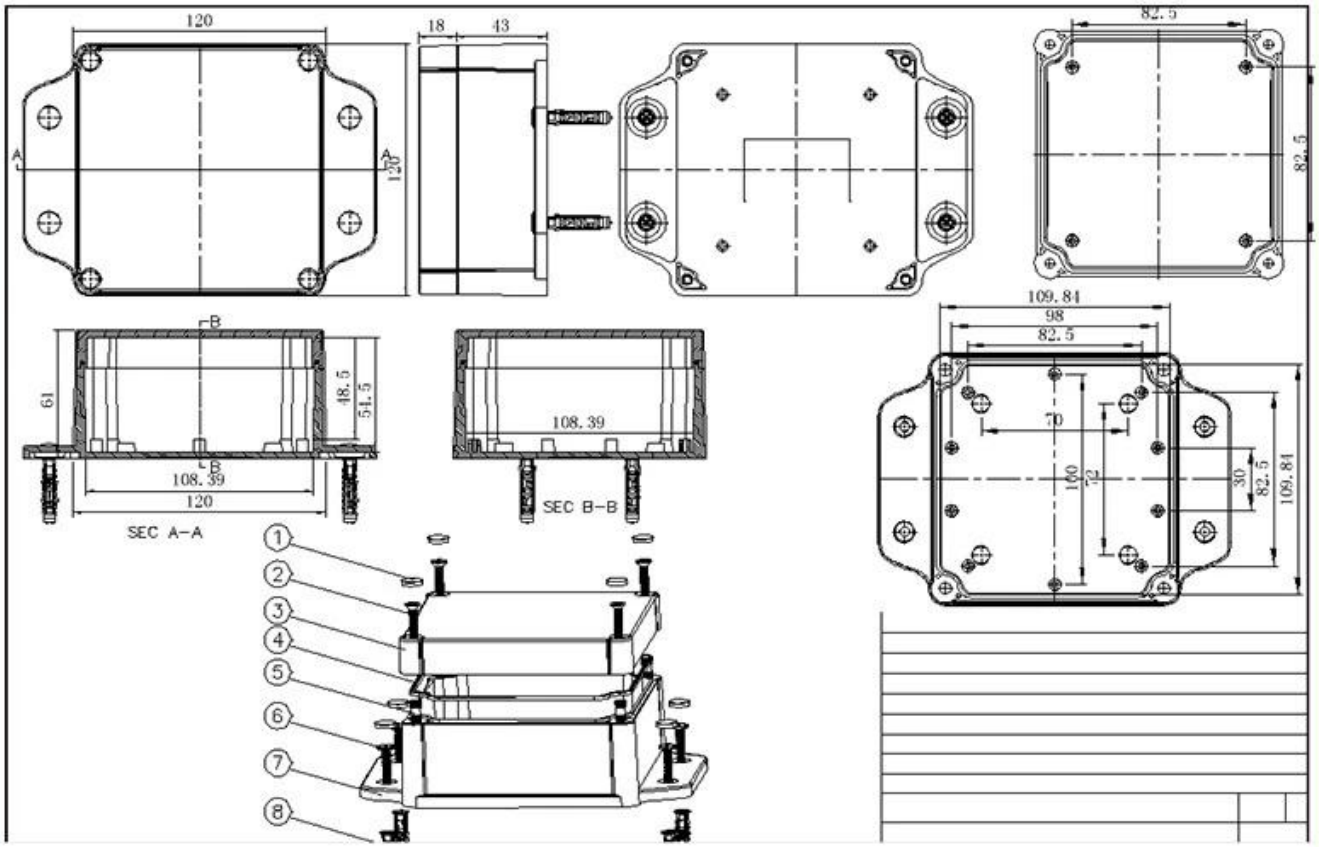
120
18
43
82.5
120
82.5
109.84
98
82.5
61
48.5
51.5
108.39
120
SEC A-A
108.39
SEC B-B
70
100
72
30
82.5
109.84
1
2
3
4
5
6
7
8

QQ 2819022460

Tel 86-755-83222882
86-13418600500

Add 628Room,505 Building ,Shangbu industry, Hangtian road ,Futian district ,Shenzhen, China,518031

Email hellen@szomk.com.cn

skype szomk-002