Campo de aplicación

Utilizado universalmente como caso de instalación
Regulaciones correspondientes a la industria de la construcción mecánica y los vehículos motorizados
Smart Factory / Industry 4.0
Especialmente adecuado para dispositivos de control, como sistemas de iluminación

Sobre este proyecto

1. 100% ABS FR Flame Retardante Material de plástico UL94V-0. Resistencia a la corrosión, resistencia a la intemperie, resistencia a la corrosión fuerte.
2. Paquete: equipado con una cubierta y deflectores laterales. Todos los accesorios están empaquetados en pequeñas bolsas de plástico.
3. La superficie puede formar una variedad de colores para maximizar sus necesidades. Dureza, proteja sus productos electrónicos.
4. Servicio personalizado según sea necesario: perforar, cambiar el logotipo de la pantalla de color. CNC, construir un molde, ingeniería

¿Qué podemos hacer por ti?
1. MOQ: 30 PC
2. Servicios personalizados: como agujeros de corte, logotipos de impresión, grabado, pegatinas y ECT.
2 Reemplace el material de plástico ABS a diferente, como ABS, PC, y cambie cualquier color según sea necesario.
3 Tiempo de entrega, generalmente de 3-5 días de pago (por cantidad)
4 indica su consulta

SZOMK

179*110*50mm

160g

AK-DR-84

SZOMK

179*110*50mm

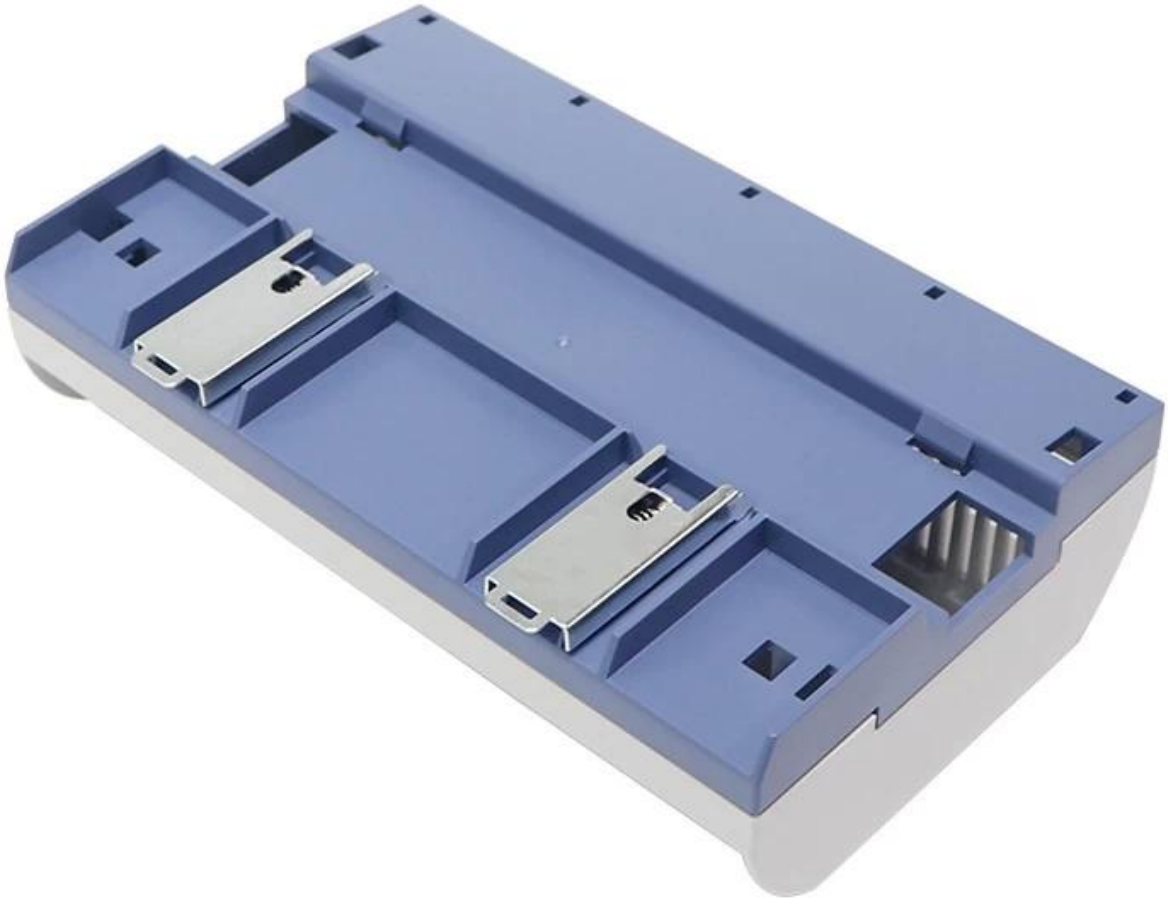

160g

AK-DR-84

SZOMK

179*110*50mm

160g

AK-DR-84

SZOMK

179*110*50mm

160g

AK-DR-84