Caja de luz led de interruptor eléctrico de caja de plástico popular para pcb AK-58 184 * 16 * 18 mm

Caja de alimentación del controlador de China show:

SZOMK

Customizable
Cutout,sticker

Weight: 41g

Size: 184*46*18 mm

Model No. AK-58

7.24*1.81*0.70 inch

SZOMK

Customizable
Cutout,sticker

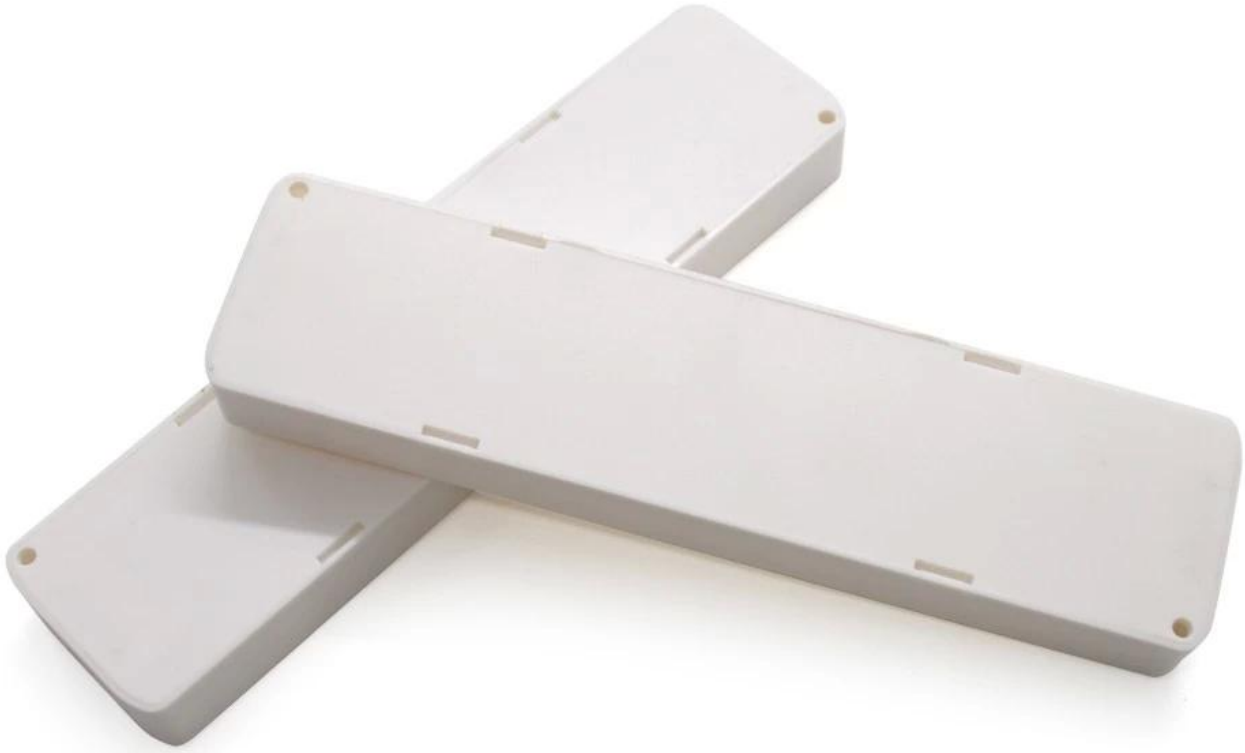

Weight: 41g

Size: 184*46*18 mm

Model No. AK-58

7.24*1.81*0.70 inch

Tipo	LED suministro recinto
Modelo No	AK-58
Peso	41g
Color	blanco &erio; personalizado otro color
tamaño	184X46X18mm

Nos complace ofrecerle:

1. Drilling.punching, etc.Bienvenidos dibujos personalizados.

2.taladrado, serigrafía, grabado láser, adhesivos, etc.

3. Tiempo de entrega corto, generalmente 3-5 días después del pago (según el número)

4. Para una respuesta oportuna a su consulta.

Aplicaciones:

Es ampliamente utilizado en electrónica, instrumentación, automatización, unidades de suministro de energía de comunicaciones, proyectos de estudiantes, amplificadores, equipos de atención médica, equipos de prueba y medición, control industrial, periféricos e interfaz, la caja de interruptores.

Caja de plástico ABS embalaje:

1. embalaje industrial de cierre por bolsa de polietileno.

2.Luego por cartón estándar de exportación.

3. Como petición personalizada

Enchufe led de salida entrega:

estándar valores producto	1-3 trabajando dias
personalizado producto en valores	3-10 trabajando dias
personalizado producto fuera de valores	10-30 trabajando dias

Propina:

Bienvenido a contactarnos para más detalles y cotizaciones de caja eléctrica. ¡Su consulta será puntual en 24 horas!

T/T, WESTERN UNION, MONEY GRAM AND PAYPAL ACCPETED.

Skype: 13691908154

Tel: +86 13691908154

E-mail: galaxie@szomk.net

Contact Us