Ventajas de [Carcasa del controlador de caja de riel DIN plástico]

1. Tiene una fuerte resistencia a la abrasión, a la intemperie, a la corrosión.
2. Se puede formar en la superficie de una variedad de colores para maximizar sus requisitos.
3. Tener una dureza fuerte, puede estar bien protegida su electrónica.

Que podemos hacer por usted

1Perforado, punzonado, etc. Bienvenido a proporcionar dibujos personalizados.
2 Recubrimiento en polvo, Brocha, Pulido, Serigrafía, Tallado por láser, Adhesivo, Grabado, Lámina de acrílico.
3 Plazo de ejecución corto, normalmente 3-5 días después del pago (según cantidad)
4 pronta respuesta para su consulta

Fotos detalladas de [Carcasa del controlador de caja de riel DIN plástico]

SZOMK

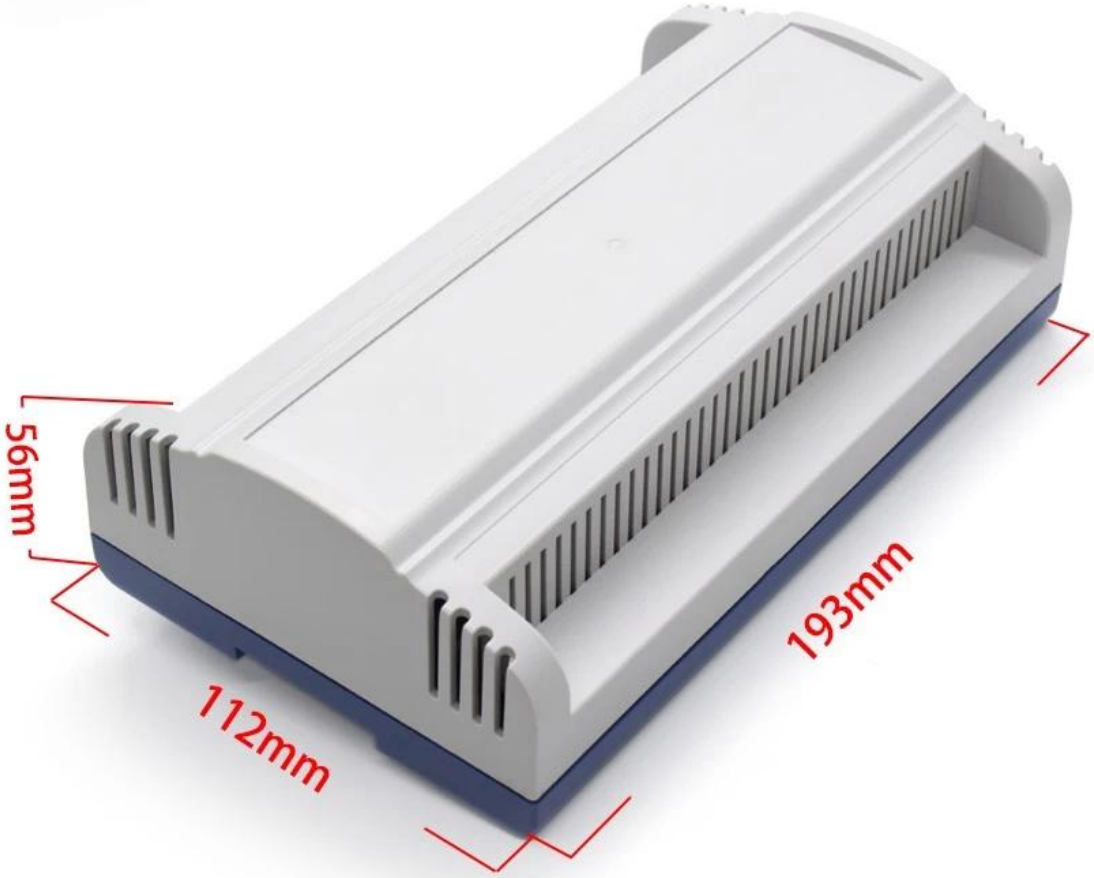

Enclosure Manufacturer

www.chinaenclosure.com

Otra personalización de [Carcasa del controlador de caja de riel DIN plástico]

Métodos de embalaje y envío.

SZOMK

Our packaging

Plastic foam packaging

Metal shell packaging

Plastic box packaging

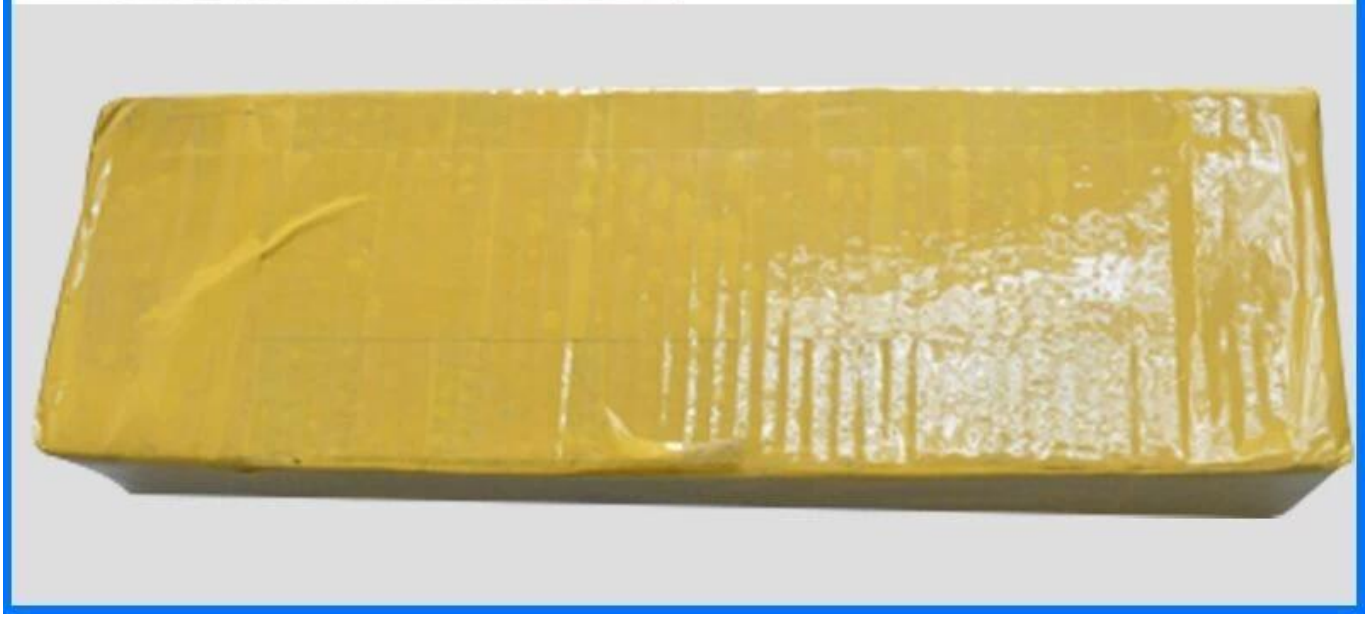

Contáctenos

Email jamila@szomk.com.cn

skype szomk–004

Tel 86-755-83222882
86-18684887280

QQ 2804842423

WhatsApp 86-18684887280

Add 616Room,505 Building ,Shangbu industry, Hangtian road ,Futian district ,Shenzhen, China,518031