Avantages du boîtier en plastique SZOMK de boîte de projet de rail DIN de PLC

1. Possède une forte résistance à l'abrasion, aux intempéries et à la corrosion.
2. Peut être formé sur la surface de différentes couleurs, pour répondre au mieux à vos exigences.
3. Avoir une forte dureté, peut bien protéger vos appareils électroniques.

Que pouvons-nous faire pour vous

1 Perçage, poinçonnage, etc. Bienvenue pour fournir des dessins sur mesure.
2 revêtement en poudre, pinceau, vernis, sérigraphie, découpe au laser, autocollant, gravure, feuille acrylique.
3 délais d'exécution courts, normalement 3-5 jours après le paiement (selon la quantité)
4 réponse rapide pour votre demande

Images détaillées de boîtier en plastique de carte PCB SZOMK de boîte de projet de rail DIN de PLC

SZOMK

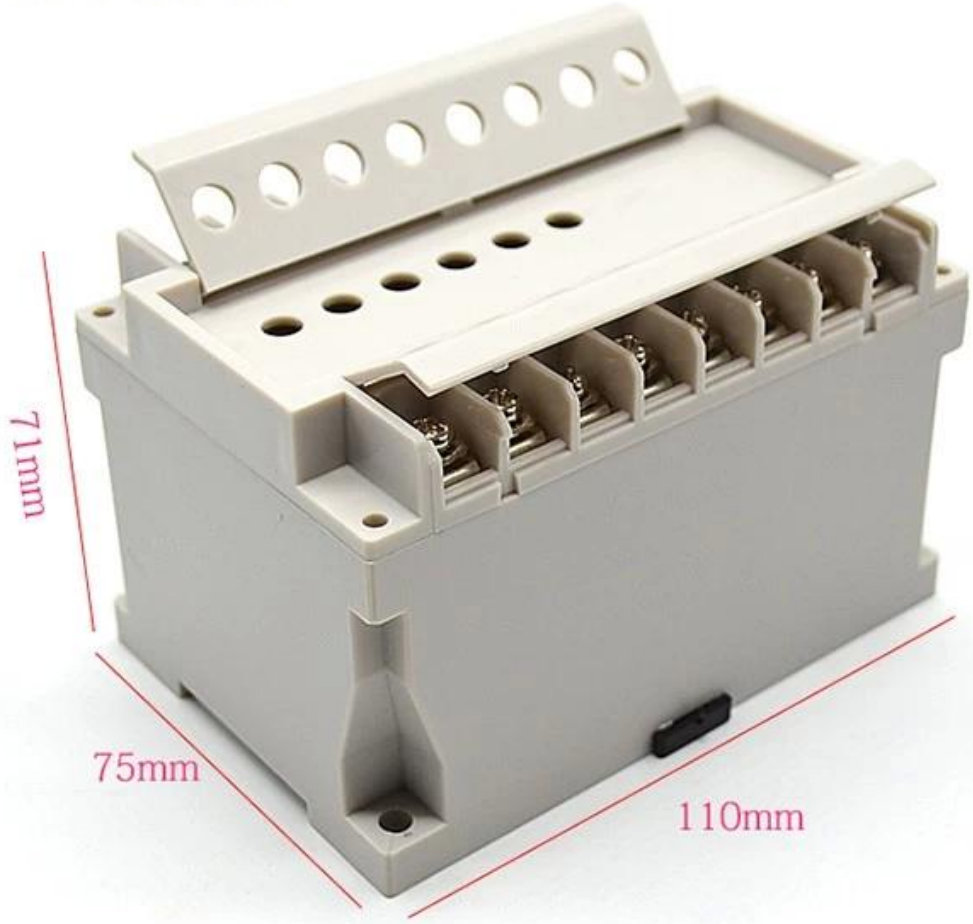

Enclosure Manufacturer

www.chinaenclosure.com

Autre personnalisation

Méthodes d'emballage et d'expédition

SZOMK

Our packaging

Plastic foam packaging

Metal shell packaging

Plastic box packaging

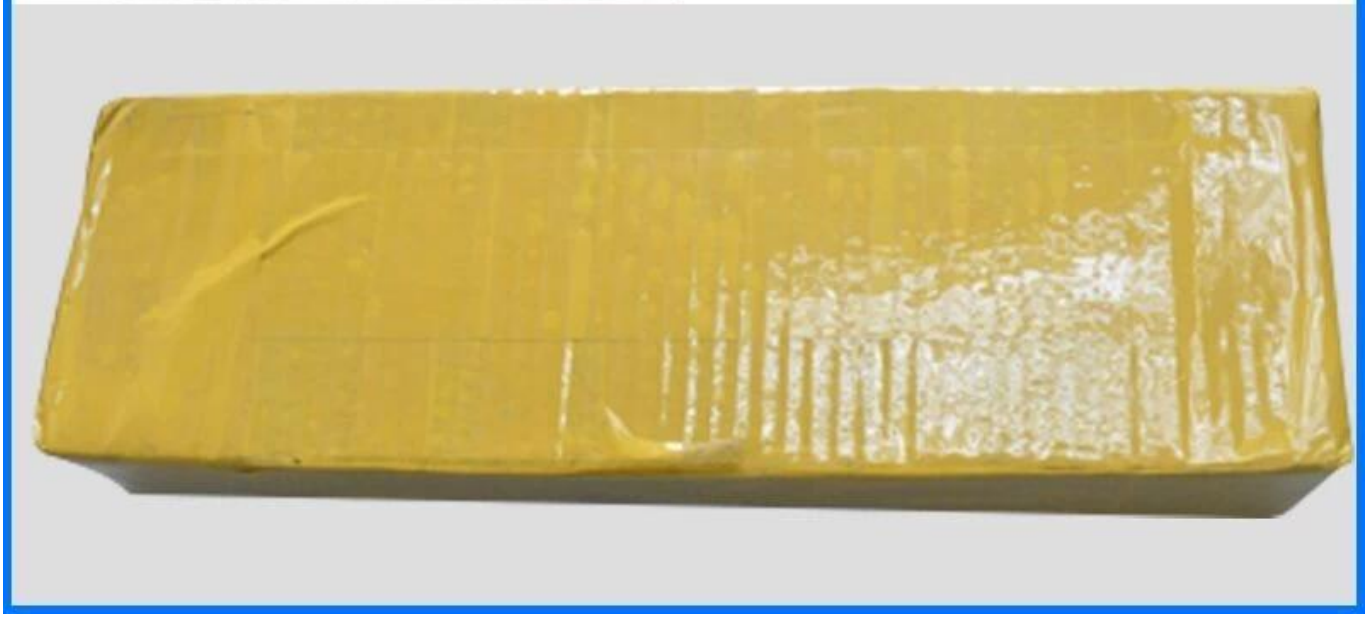

Contactez nous