Imballaggio & Consegna

| | |
|---|---|
| Dettagli sul confezionamento: | Scatola di cartone e plastica espansa e custodia in alluminio estruso in scatola di alluminio pressofuso |
| Dettaglio di consegna: | 5-15 giorni lavorativi, quantità differente tempi di consegna diversi |

specificazioni

1.Tipo: involucro di controllo elettronico in alluminio estruso
2. Modello No: AK-C-B74
3.size: 13 (H) 52 (W) 110L) mm
4. MOQ: 1 pz

# Introduzione della scatola in alluminio estruso pressofuso

L'involucro in alluminio estruso diecast viene utilizzato come anodo, inserito nell'elettrolita,formato artificialmente il involucro con una pellicola protettiva di ossido di alluminio sulla superficie.

## Caratteristiche pressofuse in alluminio estruso

1. Ha una forte resistenza all'abrasione, agli agenti atmosferici, alla corrosione.

2. Può essere formato sulla superficie di una varietà di colori, per massimizzare le tue esigenze.

3. Avere una forte durezza, può essere ben protetta la tua elettronica.

## Custodia in alluminio estruso

| | |
|---|---|
| genere | Contenitore in alluminio estruso serie B-Normal |
| Marca | SZOMK |
| Materiale | alluminio |
| Modello numero: | AK-C-B74 |
| Size46 | 13 (H) * 52 (W) * 110 (mm) |
| Colore | argenteo e diversi colori possono essere personalizzati |
| MOQ personalizzato | 1 pezzo |
| Proteggi il livello | IP54 |
| Tempi di consegna | 7-15 giorni dopo il pagamento |
| Imballaggio normale | Imballaggio di cartone e plastica espansa e nastro |

## Immagine di dettaglio del contenitore in alluminio estruso

SZOMK

Customizable
cutout, sticker
silkscreen, color

Weight: 42g
Model No.AK-C-B74

Size: 0.51*2.05*4.33 inch
13*52*110 mm

# SZOMK

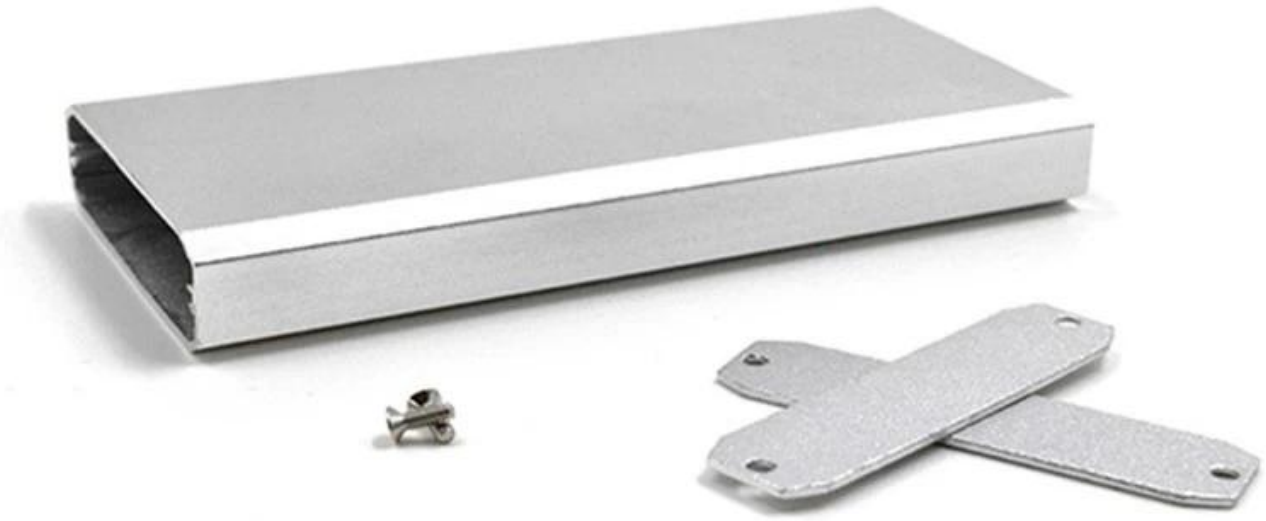

## certificazioni

## QUALUNQUE DOMANDE, PER FAVORE CONTATTO NOI!

Name: Carina

QQ: 2819022460

Tel: 81-755-83222882
+86 18819070232

Add: 16-6Floor, 505Building ,Shangbu Industry Area,Hangtian RD,Futian District ,Shenzhen China

Email: carina@szomk.net

Skype: szomk1010

WhatsApp: 18819070232