# Caratteristiche del prodotto

1, i prodotti con scatola di imballaggio, imballaggio indipendente.
2, di corrispondenza con vite conveniente (client).
3, con tappetino antiscivolo.
4, coperture hanno la giuria indipendente relativa, per facilitare il cliente in questione le aperture di elaborazione.
5, tutto piccolo imballaggio del sacchetto di imballaggio.
6, i prodotti materiale è materia prima di plastica

## Utilizzo principale

Scatola strumento Desktop perché e focalizzazione disparità geografiche del perimetro di diversi nomi diversi utilizzati anche per industriali di dialogo principale di giunzione, scatola strumento, alloggiamenti elettronici, ecc principalmente per interni ed esterni elettrici, di comunicazione, impianti antincendio, puddellaggio acciaio, elettronica, energia, ferrovia, cantiere, rubinetti, aeroporti, alberghi, grande fabbrica, l'inquinamento ambientale.

## Servizi e lavorazioni:

1.Developing stampi e la sua lavorazione
2.Modification del prodotto e della sua lavorazione
Materiale 3.The e colore dei prodotti può essere modificato come richiesto.
Costi 4.Additional sono aggiunti per modifica e lavorare secondo sullo stampo.
Macchine 5.Professional per punzonatura della custodia

SZOMK

Enclosure Manufacturer

www.chinaenclosure.com

SZOMK

SZOMK

产品型号(MODEL NO.): AK-D-19

产品尺寸 ( SIZE ): 275×204×97 mm

产品重量(WEIGHT):

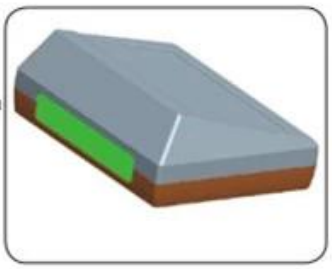

18221510

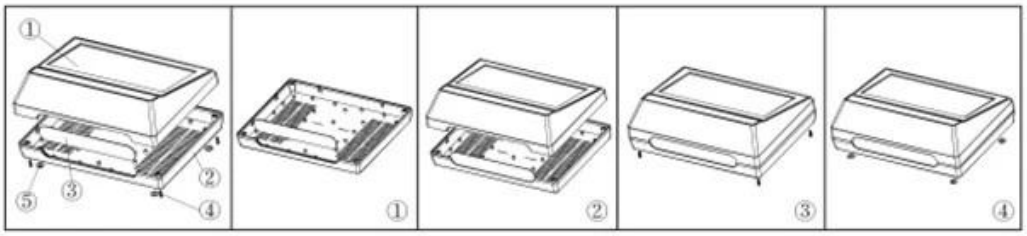


①

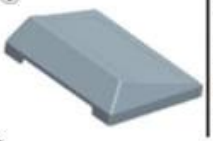

产品编号(NUMBER): 30008-B1
产品名称(NAME):上壳 EPIVALVE
模具编号 (P/NO) :BAH10054-A
材 料(MATERIAL):ABS(LIGHT GREY:FS20412)
用量(QUANTITY):1 PCS
重量(WEIGHT) :

②

产品编号(NUMBER): 30008-C1
产品名称(NAME):下壳 HYPOTHECA
模具编号(P/NO): BAH10053-A2
材 料(MATERIAL):ABS(LIGHT GREY:FS20412)
用量(QUANTITY) : 1 PCS
重量(WEITHG) :

③

产品编号(NUMBER): 30016-D1
产品名称(NAME): 档板 BAFFLE
模具编号(P/NO): BAH10053-A3
材 料(MATERIAL):ABS(LIGHT GREY:FS20412)
用量(QUANTITY) : 1 PCS
重量(WEITHG) :

④

产品编号(NUMBER): PA3×14
产品名称(NAME):圆头哪兰SELF-TAPPING SCREW
规格(STANDARD): M3×14
材料(MATERIAL): 铁 IRON
用量(QUANTITY): 4 PCS

⑤

产品编号(NUMBER): BP-12
产品名称(NAME): 螺丝盖 SCREWCOLID
模具编号(P/NO): BAH10002-A
材 料(MATERIAL):PVC
用量(QUANTITY) : 4 PCS
重量(WEITHG) :

SZOMK

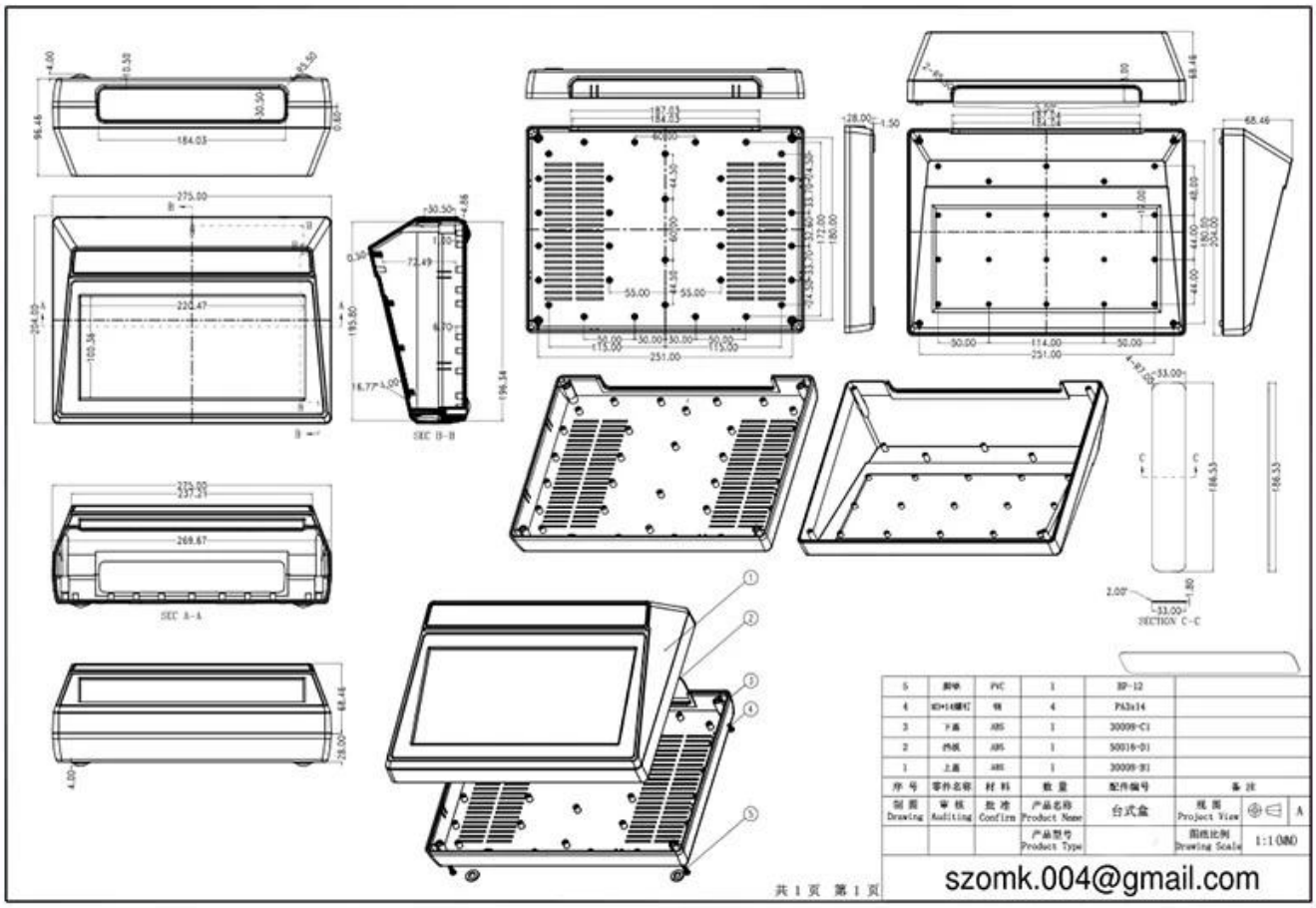
SEC A-A
SEC B-B
SECTION C-C
5 脚垫 PVC 1 BP-12
4 KD-14螺钉 钢 4 PA3x14
3 下盖 ABS 1 30009-C1
2 挡板 ABS 1 50016-01
1 上盖 ABS 1 30009-B1
序号 零件名称 材料 数量 配件编号 备注
制图 Drawing 审核 Auditing 批准 Confirm 产品名称 Product Name 台式盒 视图 Project View A
产品型号 Product Type 图纸比例 Drawing Scale 1:1.0MO
共 1 页 第 1 页
szomk.004@gmail.com

QQ 2406659781

Tel 86-755-83222882
86-18598241813

Add 628Room,505 Building ,Shangbu industry, Hangtian road ,Futian district ,Shenzhen, China,518031

Email emily@szomk.com.cn

skype szomk1010