Specifiche tecniche

1. Modello: alluminio di caso di rivestimento
2. Modello n AK-C-A2
3, formato: 41x147xfree (mm) 1.61 "x5.79" di XFree
4.MOQ: 20PCS

Verniciatura a polvere di alluminio conferenza

Il caso di rivestimento in polvere di alluminio è usato come anodo, viene posto in dell'elettrolita, la formazione di artificiale Sulla superficie della carcassa avente una pellicola di ossido di alluminio protettivo.

Casi di vernice di alluminio caratteristiche del materiale:

Resistenza 1. all'usura, resistenza agli agenti atmosferici, resistenza alla corrosione, forte resistenza.

2. può essere formata sulla superficie di una varietà di colori, soddisfare proprie esigenze.

3. C'è una durezza forte, può essere molto buona per proteggere i vostri prodotti elettronici.

Rivestimento in alluminio Caso

Tipo	Rivestimento in alluminio Caso
Cards	SZOMK
Materiale	Alluminio
Modello	AK-C-A2
Dimensione	41x147xfree (mm) 1.61 "x5.79" di XFree
Colore	Argento
Dal MOQ	20
Livello di protezione	IP54
Tempi di consegna	GET 5-15 giorni dopo il pagamento
Imballaggi generali	Scatola di cartone

Vernici in polvere di alluminio sotto immagine circostanze dettagliate

SZOMK

SZOMK

SZOMK

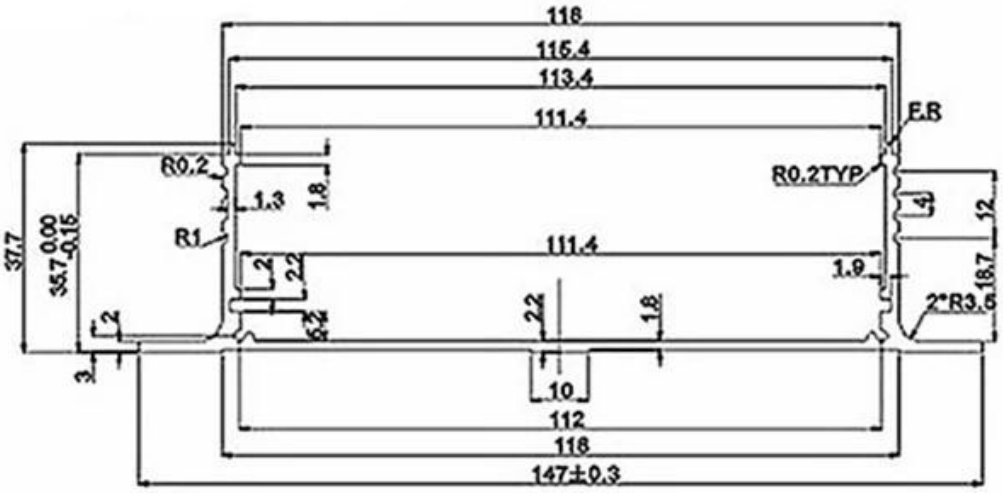
118
115.4
113.4
111.4
E.B
R0.2
R0.2TYP
1.3
1.8
4
12
37.7
35.7 0.00 -0.15
R1
111.4
1.9
18.7
2
2.2
2*R3.5
2
6.2
2.2
1.8
3
10
112
118
147±0.3

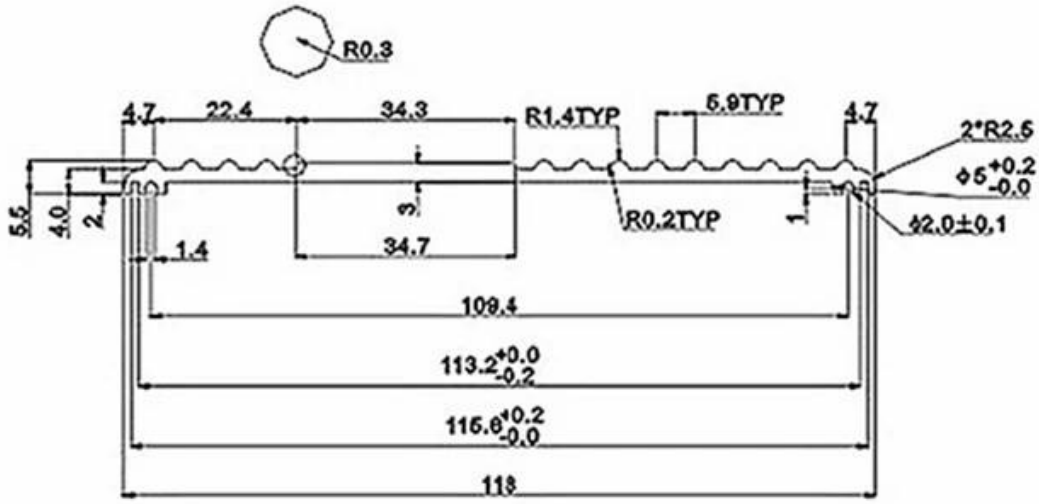
R0.3
4.7
22.4
34.3
R1.4TYP
5.9TYP
4.7
2*R2.5
Φ5 +0.2 -0.0
5.5
4.0
2
3
R0.2TYP
1
Φ2.0±0.1
1.4
34.7
109.4
113.2 +0.0 -0.2
115.6 +0.2 -0.0
118

Email amber@szomk.com.cn

skype szomk-001

Tel 86-755-83222882
86-15012837543

Add 628Room,505 Building ,Shangbu industry, Hangtian road ,Futian district ,Shenzhen, China,518031

QQ 2504276569