IP54 / IP65 직업적인 GPS의 SZOMK 공급자는 주문 gps 케이스 작은 포좌 GPS 장치 내부 외부의 OEM 시리즈를 쌉니다

제품 사양

성별	휴대용 플라스틱 케이스
상표	솜
재료	대만 **Chemei**의 **PA757**
모델 번호**:**	**AK-N-** 센서
치수	맞춤 형식
색깔	사진이 보여 주듯이
MOQ	**1** 조각
보호 수준	**IP54**
배달 시간	지불금을 받기 후에 **7-15** 일
일반 포장	카톤 및 플라스틱 폼 및 테이프 포장

제품 재료 및 금형 소개부터 SZOMK

일반적으로 컨테이너에 **CHIMEI** 브랜드 **ABS-PA757** 재료를 사용합니다**.**

당사의 재료 품질은 안정적이며 케이스 내성 및 환경 보호를 보장합니다**.**

이 재료에 대한 정보는 다음과 같습니다 (ABS 재료 PA757에 UL 인증서, ROSH 인증서 제공 가능)

작동 온도

------- PA757 물자는 -40- + 90 ℃의 온도 범위에서 사용될 수 있습니다

가연성 분류 및 진입 방지

------- PA757는 UL94에 도달 할 수 있습니다 --HB 비율

진동 및 낙하 테스트

----- 깨지거나 깨지지 않고 10 미터에서 1 미터 떨어짐

Raw material advantages
safety
VS
Danger
safety
VS
Danger
Our factory purchase safety ,healthy and environmental protection import raw material. Without any smell, pass 3C,CE and UL certification standards.
Normal product mostly used harmful and poisonous material, Without any security, harmful to your health.

□□ □ :

SZOMK
90mm
83mm
107mm
20mm
60mm
60mm
A1
A2

□□ □□ □□ □□ :

SZOMK

Customizable
Cutout,sticker

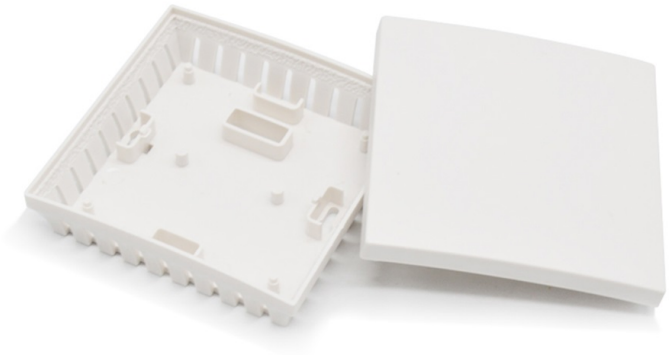

Weight: 41g

Size: 80*80*27 mm
3.15*3.15*1.1 inch

Model No. AK-N-41

배치 주문을 할 때 필요한 컨퍼런스입니다.

- 배치 주문을 생성하는 데 약 18-20 일이 소요됩니다.
- 바이러스로 인해 배송일은 약 3-5 일이며 1-2 일 지연됩니다
- 이전 고객의 경우 PCB 조립에 영업일 기준 3-5 일이 소요된다고 그는 말했다.
- 다른 컨퍼런스의 경우 10 일 동안 주식을 준비하는 것이 가장 좋습니다.

여기 카탈로그입니다 (플라스틱):

https://drive.google.com/open?id=1I_2a-n5qiicFol3nWW3k4BwBu3rBUM_D

우리는 사건을 다른 시리즈로 구별하는 기능에 의존합니다. 많은 PCB를 디자인하기 전에 웹 사이트를 확인한 후 적절한 PCB가 있다고 생각합니다.

DR 시리즈와 마찬가지로 Din 레일 펜스 용입니다. 개인 펜스 디자인, 맞춤형 컷 아웃, 스크린 인쇄 로고 등과 같은 개인화 된 서비스를 생성하려는 경우

시간과 비용을 절약하여 즉시 해결해드립니다